

Impianto termale nel complesso di Capo di Bove

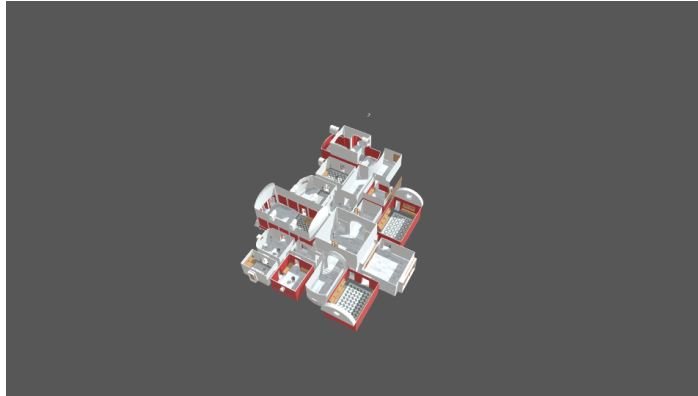

Soggetto

Ricostruzione dell'impianto termale di Capo di Bove realizzato nell'ambito del progetto multidisciplinare "EsperienzAppia" nel corso del quale studentesse e studenti delle aree di archeologia, archivistica e biblioteconomia, ingegneria, design e informatica di Sapienza Università di Roma, hanno sperimentato un innovativo utilizzo delle tecnologie applicate alla valorizzazione del patrimonio culturale per la fruizione di monumenti archeologici.

Provenienza

[Complesso di Capo di Bove](#)

Crediti

Il progetto coordinato dalla Prof. Tiziana Catarci, Dipartimento di Ingegneria Informatica, Automatica e Gestionale "A. Ruberti", è stato finanziato dalla Regione Lazio.